

SCELGO
FULL SERVICE

CATALOGO
CARNE

www.scelgofullservice.com





INDICE

CATALOGO CARNE

06 CARNI BIANCHE

- 07 POLLO
- 17 TACCHINO
- 20 ALTRI TAGLI

24 SELVAGGINA

28 KEBAB

32 BUDELLA

36 CARNI ROSSE

- 37 ENTRECOTE
- 42 ROAST BEEF
- 43 TOMAHAWK
- 44 LOMBATA
- 51 PICANHA
- 52 REALE
- 54 FILETTO
- 56 HAMBURGER
- 59 TARTARE
- 60 SUINO
- 70 OVINO
- 77 ALTRI TAGLI



I NOSTRI SERVIZI: **LOMBATE**

Le lombate sono vendute intere,
il peso varia dai 10 ai 30 kg
a seconda della tipologia di carne
(vitellino, vitellone, bovino adulto e scottona).

Il prodotto rispetta la filiera di produzione e arriva
da noi freschissimo
con una maturazione di circa 7 giorni.

La **NOVITÀ** assoluta
è quella di **poter prenotare la lombata
con una maturazione di più giorni,**
a seconda delle esigenze.



*Foto Punto Vendita di San Benedetto del Tronto

I NOSTRI SPECIALISTI DI REPARTO TI ASPETTANO IN TUTTI I PUNTI VENDITA
PER FORNIRTI INFORMAZIONI
SULLE NOSTRE CARNI E ILLUSTRARTI TUTTE LE CARATTERISTICHE.
SIAMO SICURI CHE UNA MATERIA PRIMA DI QUALITÀ, NELLE MANI GIUSTE,
NON PUÒ CHE GARANTIRE UN SUCCESSO ASSICURATO!

SCELGO
FULL SERVICE



CONSULTA IL NOSTRO
CATALOGO CARNI

CARNI BIANCHE

POLLO

CARNI BIANCHE



Ali Cotte Grandi Piccanti

1 kg

cod.72021



Ali Di Pollo Non Separate

al kg

cod.66147



Pollo Ali

al kg

cod.72014



Fileni Ali Rusticanello

Conf. al kg

cod.63821



Rusticanello Busto Sfuso

4 pz al kg

cod.66162



Rusticanello Busto Sfuso

5 pz al kg

cod.63823

POLLO

CARNI BIANCHE



Pollo Busto
1,1 Kg

cod.63963



Aia Pollo Busto
0,9 Kg

cod.63848



Pollo Busto
conf. al kg

cod.71683



Pollastrone Busto
conf. al kg

cod.71696



Amadori Pollo Busto Sezionato
allevato all'aperto
al kg

cod.72003



Amadori Pollo Bustone
allevato all'aperto
8 pz al kg

cod.63846

POLLO

CARNI BIANCHE



Aia Pollo Bustone Free
eviscerato senza frattaglie
Bianco +1,7 Kg

cod.72001



Aia Pollo Bustone Free
eviscerato senza frattaglie
Giallo +1,7 Kg

cod.72180



Pollo Durelli
al kg

cod.72020



Pollo Fegatini
al kg

cod.72017



Pollo Fuselli
conf. al kg

cod.71681



Pollo Fusi di Ala
al kg

cod.71680

POLLO

CARNI BIANCHE



Aia Pollo Petto
al kg

cod.72007



Aia Pollo Giallo Petto
al kg

cod.71026



Fileti Pollo Giallo Petto
al kg

cod.70985



Rusticanello Petto
conf. al kg

cod.66178



Pollo Petto a Fette
conf. al kg

cod.71035



Amadori Tagliata Petto Pollo
280 g

cod.70934

POLLO

CARNI BIANCHE



Fileti Filetti Di Pollo Panati
al kg

cod.63959



Fileti Pepitos
al kg

cod.66174



Fileti Mini Rollè
fam. al kg

cod.66177



Fileti Involtini di Pollo
al kg

cod.70827



Fileti Spiedissimo Maxi atm
al kg

cod.70823



Pollo Scaloppe Panate Maxi
al kg

cod.63934

POLLO

CARNI BIANCHE



Pollo Coscia
conf. al kg

cod.70973



Aia Pollo Cosciotto Sgambato
al kg

cod.22599



Pollo Posteriore
conf. al kg

cod.72628



Fileni Coscia Rusticanello
conf. al kg

cod.63822



Pollo Sovracosce
conf. al kg

cod.72013



Pollo Tz
eviscerato senza frattaglie
Giallo al kg

cod.63954

POLLO

CARNI BIANCHE



Spiedino con Peperone
(80 g circa)
cong. al kg

cod.66072



Pollo Cotoletta Panata
cong. al kg

cod.71003



GE Pollo Cotoletta
cong. 1 kg

cod.70849



Aia Cotolette
surg. in busta 1 kg

cod.66158



Aia Spinacine
surg. in busta 1 kg

cod.66156



Aia Cordon Bleu
surg. in busta 960 g

cod.66157

POLLO

CARNI BIANCHE



Aia Durango Alette di Pollo
Arrosto
surg. 1 kg

cod.66159



Aia Nagghy Bocconcini
di Filetto di Pollo
surg. 1 kg

cod.46807



Aia Fusi Di Pollo Cotti
surg. 1 kg

cod.63950



Aia Pollo Party Filetti
Panati surg. 1 kg

cod.15468



Amadori Birbe
surg. 700 g

cod.36854



Amadori Cotoletta di Pollo
surg. 700 g

cod.64372

POLLO

CARNI BIANCHE



Amadori Petto di Pollo x2
Extragrosso
surg. al kg

cod.72258



Amadori Petto di Pollo
a Fette
iqf surg. 700 g

cod.72191



Amadori Birbe di Pollo
3 kg

cod.66125



Amadori Cotoletta Pollo XL
1 kg

cod.25007



Amadori Filetti di Pollo
Impanati 3 kg

cod.66120



Amadori Nuggets Pastellati
3 kg

cod.66127

POLLO

CARNI BIANCHE



Milanese di Petto di Pollo
cong. 140 g

cod.71001



Milanese di Petto di Pollo
cong. 200 g

cod.71746



Pollo G Busto Piccolo
surg. 700 G circa
al kg

cod.63856



Pollo Sovracoscia
senza osso e senza pelle
cong. al kg

cod.66166

TACCHINO

CARNI BIANCHE



Coscia di Tacchino
Intero al kg

cod.72169



Tacchino Coscia
conf. al kg

cod.71737



Tacchinella Busto Femmina
3 pz Taglio
al kg

cod.72187



Tacchino Busto Maschio
1 pz Taglio
al kg

cod.72144

TACCHINO

CARNI BIANCHE



Aia
Tacchino Maschio Fesa
al kg

cod. 72154



Amadori
Tacchino Maschio Fesa
al kg

cod. 71688



Tacchino Fesa a fette
conf. al kg

cod. 71025

TACCHINO

CARNI BIANCHE



Rollè
Coscia di Tacchino
cong. al kg

cod. 50325



Rollè
Fesa di Tacchino
cong. al kg

cod. 44566



Fesa Di Tacchino
Intera
surg. al kg

cod. 72184

ALTRI TAGLI

CARNI BIANCHE



Cappone
conf. al kg

cod. 71759



Faraona
conf. al kg

cod. 71670



Aia Galletto
conf. al kg

cod. 72178

ALTRI TAGLI

CARNI BIANCHE



Gallina Busto
conf. al kg

cod. 71671



Galletto Classe A
cong. al kg

cod. 77076



Piccione
al kg

cod. 63844

ALTRI TAGLI

CARNI BIANCHE



Quaglie
conf. al kg

cod.71701



Quaglie
cong. al kg

cod.65791



Coniglio Disossato
sv conf. al kg

cod.70923



Coniglio Intero
conf. al kg

cod.70975



Oche Ungheresi
cong. al kg

cod.64705

ALTRI TAGLI

CARNI BIANCHE



Bervini Petto Anatra
Francia
cong. al kg

cod.88824



Anatra Polpa per Ragù
senza Pelle
cong. al kg

cod.71996



Anatra Ungherese
cong. al kg

cod.40244



Anatra Coscia
sv al kg

cod.71771

SELVAGGINA

SELVAGGINA



Cinghiale Polpa
per Ragù
cong. al kg

cod. 15591



Cinghiale Polpa
cong. 1 kg

cod. 54128



Cinghiale Coscia
senza osso
congelata al kg

cod. 63955



Cinghiale Scelto
senza osso
cong. 2,5 kg

cod. 63977

SELVAGGINA



Capriolo Polpa
cong. 1 kg

cod.39464



Cervo Polpa
cong. 1 kg

cod.57177



Lepre Polpa
cong. 1 kg

cod.39471

SELVAGGINA

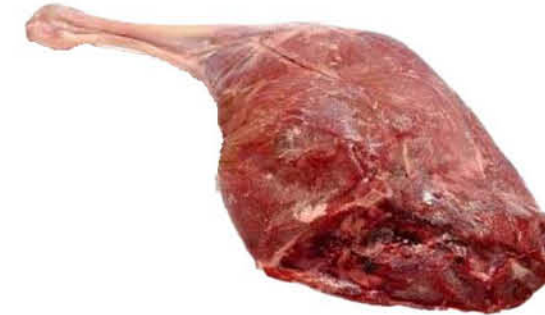

Lepre Trancio
con osso Coscia
cong. al kg

cod.39472



Lumache Polpa
cong. 1 kg

cod.39477



Rana Cosce
cong. 1 kg

cod.39476

KEBAB

KEBAB



Aia Kebab
Misto a fette
surg. 1 kg

cod.66160



Tek Kebab
Pollo e Tacchino
cong. 10 kg al kg

cod.88910



Tek Kebab
Pollo e Tacchino
cong. 15 kg al kg

cod.88911



Tek Kebab
Pollo e Tacchino
cong. 30 kg al kg

cod.89801



Tek Kebab
Vitello e Tacchino
cong. 10 kg al kg

cod.87251



Tek Kebab
Vitello e Tacchino
cong. 15 kg al kg

cod.87252

KEBAB



Leader Doner Kebab
Pollo e Tacchino
cong. 7 kg al kg

cod. **13012**



Leader Doner Kebab
Pollo e Tacchino
cong. 10 kg al kg

cod. **14592**



Leader Doner Kebab
Pollo e Tacchino
cong. 15 kg al kg

cod. **17424**

KEBAB



Leader Doner Kebab
Vitello e Tacchino
cong. 7 kg al kg

cod. **13014**



Doner Kebab
Vitello e Tacchino
cong. 10 kg al kg

cod. **04678**



Kebab
Vitello e Tacchino
cong. 6 kg al kg

cod. **66084**

BUDELLA

BUDELLA



Fibra per Coppa di Testa
al kg

cod. **78929**



Budella a Fazzoletti
50 x 50 cm 3 pz

cod. **62071**



Budella Bagetta a mazzi
10 m

cod. **62217**



Budella Bagetta Cal 35/36
35 m

cod. **70918**



Budella Bagetta a mazzi
40 m

cod. **62066**

BUDELLA



Budella a mazzi
20 m

cod. **71763**



Budella Legati
5 pz

cod. **62068**



Budella Mulette
3 pz

cod. **62067**

BUDELLA



Budella Tasconi
3 pz

cod. **72565**



Budella per Salami Legati
2 m

cod. **75560**



Budella Gentili
1,50 m

cod. **62070**

CARNI ROSSE



ENTRECOTE

CARNI ROSSE



Entrecote di Bisonte Usa
conf. al kg

cod. **70884**



Bovino Adulto Entrecote Francia
conf. al kg

cod. **71710**



Bovino Entrecote Austria
conf. al kg

cod. **66016**

ENTRECOTE

CARNI ROSSE



Bovino Entrecote Argentina
conf. al kg

cod. **70990**



Bovino Adulto Entrecote Italia
conf. al kg

cod. **70890**



Bovino Entrecote Brasile
conf. al kg

cod. **72168**

ENTRECOTE

CARNI ROSSE



Bovino Adulto Entrecote Polonia
conf. al kg

cod. **66194**



Bovino Entrecote Uruguay
conf. al kg

cod. **70887**



Bovino Entrecote Bavarese
conf. al kg

cod. **72917**

ENTRECOTE

CARNI ROSSE



Black Angus Ribeye USA
conf. al kg

cod.71665



Bovino Cuberoll Anteriore
conf. al kg

cod.71659



Cuberoll Oakey Reserve
Australiana
conf. al kg

cod.70858

ENTRECOTE

CARNI ROSSE



Entrecote Scottona Polonia
conf. sv al kg

cod.66195



Bovino Irlanda Costata S/Osso
conf. al kg

cod.71005



Bovino Adulto Entrecote Angus
Canada
conf. sv al kg

cod.66144



Bovino Adulto Entrecote
Wagyu Australia
conf. al kg

cod.72026



Bovino Adulto Entrecote
Wagyu Giapponese
conf. al kg

cod.72158

ROAST BEEF

CARNI ROSSE



Roast Beef Wagyu Giapponese
al kg **cod.71037**



Roast Beef Bovino Argentina
conf. al kg **cod.66083**



Roast Beef Bovino Adulto
3 Coste Polonia
sv al kg **cod.71698**

TOMAHAWK

CARNI ROSSE



Bovino Irlandese Costata
Tomahawk
conf. al kg **cod.63951**



Bovino Tomahawk Steaks
al kg **cod.25023**



Regina D'italia Bovino Adulto
Tomahawk
sv al kg **cod.64858**

LOMBATA

CARNI ROSSE



Bovino Irlanda
5 Coste
conf. al kg

cod.72631



Bovino Lombata 3 Coste
Polonia
al kg

cod.72028



Bovino Irlandese Fiorentina
porzionata
al kg

cod.70935



Lombata Black Angus Reserve
8 Coste
al kg

cod.72183



Lombata Bovino
8 Coste italia
al kg

cod.71717



Vitellone lombo
8/12 mesi c/Osso
conf. al kg

cod.70988

LOMBATA

CARNI ROSSE



Lombata Gallega Mejor
8 Coste
al kg

cod.70848



Lombata Sashi Freygaard
8 Coste
al kg

cod.72140



Lombata Bovino Marchigiana
IGP 8 coste
al kg

cod.71743



Vitello Lombo
Inf. 8 mesi 8 Coste
al kg

cod.70869



Lombata Di Vitello
Inf. 8 mesi con Testa Filetto
al kg

cod.71006



Lombo Vitello
Inf. 8 mesi tagliato
al kg

cod.63933

LOMBATA

CARNI ROSSE



Costata Porzionata
di Scottona
sv al kg

cod.71170



Scottona Marchigiana
Fiorentina Igp
sv al kg

cod.73105



Lombata Manzetta D'abruzzo
8 Coste
al kg

cod.70878



Lombata di Scottona
Marchigiana Igp 8 Coste
al kg

cod.70867



Scottona Lombata
8 coste
al kg

cod.72159



Lombata Scottona
8 Coste Polonia
al kg

cod.20565

LOMBATA

CARNI ROSSE



Lombo Scottona C/Osso
Extra Marezzato Polonia
al kg

cod.66165



Lombo Scottona 8 Coste
Irlanda
al kg

cod.66972



Regina D'Italia Tronchetto
Bovino Adulto 5 Coste
c/copertina al kg

cod.71689



Regina D'Italia Tronchetto
Parte Filetto
al kg

cod.63883



Regina D'Italia Tomahawk
Intero
al kg

cod.65470



Regina D'Italia Bovino Adulto
Bistecca Costata Italia
sv al kg

cod.67614

LOMBATA

CARNI ROSSE



Sashi Tronchetto Bovino Adulto
5 Coste c/copertina
al kg

cod.63885



Sashi Tronchetto
Parte Filetto
al kg

cod.71716



KING BEEF

King Beef Tronchetto
Bovino Adulto Polonia 5 Coste
al kg

cod.63884



KING BEEF

King Beef Bovino Adulto Bistecche
di Lombata porzionata
sv al kg

cod.64739

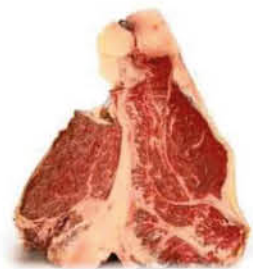

King Beef Bovino Adulto
Bistecca Fiorentina Polonia
sv al kg

cod.63428



KING BEEF

King Beef Tronchetto
Parte Filetto Polonia
al kg

cod.70986



Irish Beef Bovino Adulto
Bistecca Costata Irlanda
al kg

cod.63423



Irish Beef Bovino Adulto
Bistecca Fiorentina Irlanda
sv al kg

cod.64740



Irish Beef Tronchetto
Bovino Adulto Irlanda
al kg

cod.66192



Irish Beef Tronchetto
Parte Filetto Irlanda
al kg

cod.63957



Sashi Bovino Adulto Bistecca
Costata Finlandia
sv al kg

cod.67615



Sashi Bovino Adulto Bistecca
Fiorentina Finlandia
sv al kg

cod.67617

LOMBATA

CARNI ROSSE



Regina D'Italia Bovino Adulto
Bistecca Fiorentina Italia
sv al kg

cod.67618



Bovino Adulto
Bistecca Di Costata Polonia
sv al kg

cod.63425



Japan Beef Wagyu
Striplon
Fette Skin

cod.70831



Bistecca Di Vitello
Inf. 8 mesi C/Osso
cong. al kg

cod.66172

PICANHA

CARNI ROSSE



Black Angus Picanha
conf. al kg

cod.71734



Bovino Argentina Picanha
conf. al kg

cod.72019



Bovino Irlanda Picanha
conf. al kg

cod.66205



Bovino Adulto Picanha
conf. sv al kg

cod.64552

REALE

CARNI ROSSE



Bovino Adulto Cuore Di Reale
Nazionale
conf. al kg

cod.71166



Black Angus Reale
conf. al kg

cod.70892



Vitello Reale Legato
inf. 8 Mesi
sv al kg

cod.71024



Vitello Reale s/osso
Inf. 8 Mesi
Conf. al kg

cod.70880

REALE

CARNI ROSSE



Scottona Reale
Squadrato
sv al kg

cod.66088



Scottona Chuck Roll
Polonia
conf. al kg

cod.71747



Chuckroll Scottona
Angus
al kg

cod.67430

FILETTO

CARNI ROSSE



Bovino Adulto Filetto
Francia
conf. al kg

cod.73163



Bovino Adulto Filetto
Italia
conf. al kg

cod.70822



Filetto Wagyu Bovino Adulto
Australia
conf. al kg

cod.71016



Bovino Irlanda
Filetto 7+
conf. al kg

cod.70825

FILETTO

CARNI ROSSE



Bovino Adulto
Filetto 3+Kg
conf. al kg

cod.71173



Filetto Di Vitello
Inf. 8 mesi
conf. al kg

cod.66131



King Beef Filetto
di Bovino Adulto
sv al kg

cod.67616

HAMBURGER

CARNI ROSSE



Jubatti Kit Hamburger
Bovino Adulto Smoked
6 x 200 g

cod.70980



Marchigiana
Maxi Burger Igp
skin 200 g

cod.72174



Piemontese
Maxi Burger
skin 200 g

cod.77995



Hamburger Di Black
Angus Irlanda
surg. 6 x 200 g

cod.40236



Hamburger Chianina
Scottona
cong.. 6 x 200 g

cod.71695



Hamburger di Scottona
cong. 6 x 200 g

cod.17320

HAMBURGER

CARNI ROSSE



Buono Qsci Mini Hamburger
di Scottona
36 x 30 g

cod.71000



GE Hamburger
di Bovino
surg. 13 x 80 g

cod.36963



GE Hamburger
di Bovino
surg. 10 x 100 g

cod.10701



GE Hamburger
di Bovino
surg. 6 x 150 g

cod.10702



GE Hamburger di Bovino
320 g surg. 10 pz

cod.71660



GE Hamburger di Bovino
Grigliato
83 g conf. 2 kg

cod.63879

HAMBURGER

CARNI ROSSE



Ge Hamburger di Bovino Alti
surg. 17 x 60 g

cod. **66163**



Ge Hamburger di Bovino
surg. 5 x 200 g

cod. **46042**



Ge Hamburger di Bovino
surg. 6 x 180 g

cod. **71655**



Ge Hamburger Grigliati
Pollo/Tacchino
surg. 10 x 100 g

cod. **70840**



Scrokky Chicken Burger
Panato al Cornflakes
5 x 200 g

cod. **70828**



Scrokky Chicken Burger
Panato al Cornflakes
10 x 100 g

cod. **70826**

TARTARE

CARNI ROSSE



Tartare di Scottona
Marchigiana
2 x 100 g

cod. **66171**



Tartare di Scottona
Piemontese
2 x 100 g

cod. **77016**

SUINO

CARNI ROSSE



Suino Intero
al kg

cod.63880



Maialino Da Latte
conf. al kg

cod.72023



Tronchetto Di Suino C/Osso
al kg

cod.71736



Pancetta Di Suino C/Cotenna
al kg

cod.66170



Suino Pancetta
al kg

cod.71726



Suino Pancettone Taglio
al kg

cod.63894

SUINO

CARNI ROSSE



Eureka Suino Salsiccia Sfusa
(busta 5-6 kg circa)
al kg

cod.70873



Suino Salsiccia di Carne
(busta 5-6 kg circa)
al kg

cod.71731



Salsiccia Suino di Fegato
Taglio al kg

cod.71732



Eureka Salsiccia Di Suino
ATM al kg

cod.65997



Eureka Pasta Di Salsiccia
Tubo al kg

cod.66009



Ciriaci Impasto Suino
Salsiccia di Carne
al kg

cod.70929

SUINO

CARNI ROSSE



Cinque Ghiande Suino
Salsiccia Di Carne Retail
al kg

cod.71167



Cinque Ghiande Suino
Salsiccia di Carne Mignon
al kg

cod.66008



Cinque Ghiande Suino
Salsiccia Luganega
al kg

cod.66002



Cinque Ghiande Suino
Salsiccia di Carne
al kg

cod.70940



Suino Costine
al kg

cod.71723



Suino lonza Eu
conf. al kg

cod.66010

SUINO

CARNI ROSSE



Eureka Suino Arista
conf. al kg

cod.70881



Arista Suino Intera
conf. al kg

cod.71705



Jubbati Porchetta di Suino
sv al kg

cod.78933



Centro Carne Pancetta
di Suino a fette
conf. Atp al kg

cod.70924



Eureka Suino Capocollo
S/Osso
al kg

cod.71663



Eureka Suino Collo
a fette S/Osso Atm
al kg

cod.71679

SUINO

CARNI ROSSE



Suino bistecca Collo S/Osso
conf. al kg

cod.71709



Suino coppa Eu S/Osso
conf. al kg

cod.66015



Eureka suino Bistecca di Lombo
Atm al kg

cod.63890



Bistecche di Lombo di Suino
al kg

cod.71714



Coscia Di Suinetto
conf. al kg

cod.70870



Coscia Di Suinetto S/Osso
conf. al kg

cod.63932

SUINO

CARNI ROSSE



Prosciutto di Suino
al kg

cod.71725

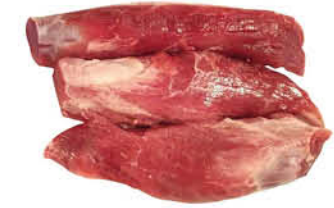

Filetto di Suino
conf. al kg

cod.70889



Eureka Corte Marchigiana
Filetto Di Suino
conf. al kg

cod.71675



Ciriaci Suino Costine
conf. al kg

cod.70977



Jubatti Suino Ribs
Taglio all'italiana
conf. al kg

cod.78931



Spalla Di Suinetto
conf. al kg

cod.70847

SUINO

CARNI ROSSE



Suino Carnetta
conf. al kg

cod.71730



Spalla Di Suino S/Osso
al kg

cod.71722



Tronchetto di Suino
al kg

cod.70874



Suino Fegato Taglio
al kg

cod.71774



Filone Di Suino Nazionale
Rasato cong. al kg

cod.64505



Suino Filone Spagna
cong. al kg

cod.53176

SUINO

CARNI ROSSE



Coscia Di Suinetto
cong. al kg

cod.63888



Maialino C/Osso
cong. al kg

cod.44453



Maialino da Latte C/Osso
cong. al kg

cod.70886

SUINO

CARNI ROSSE



Maialino Disossato
cong. al kg

cod.57720



Suino intero
Cong. al kg

cod.66093



Spalla di Suinetto
cong. al kg

cod.66003

SUINO

CARNI ROSSE



Sella di Suinetto
cong. al kg

cod.64551



Stinco Di Suino
cong. al kg

cod.40238



Stinco Di Suino Tagliato
a metà cong. al kg

cod.07824

OVINO

CARNI ROSSE



Agnello Mezzo
Senza Testa e Corata per Bracce
al kg **cod.70928**



Ovino Agnello
Busto 1/2
al kg **cod.70891**



Ovino Agnello Igp
Testa e Corata
al kg **cod.71761**

OVINO

CARNI ROSSE



Ovino Agnello Intero
Con Testa e Corata
al kg **cod.71760**



Ovino Coscia di Pecora
al kg **cod.71765**



Ovino Pecora Primo Taglio
al kg **cod.72688**

OVINO

CARNI ROSSE



Agnello Cotoletta Panata
cong. al kg

cod.70991



Agnellone Costine
cong. al kg

cod.70936



Bistecchine Di Ovino Adulto
surg. 2 kg

cod.81147



Agnello Lombata Tagliata
cong. al kg

cod.08235



Agnello Coscio Nuova Zelanda
cong. al kg

cod.40242



Agnello Coscio Tagliato
cong. al kg

cod.63931

OVINO

CARNI ROSSE



Spalla di Agnello Cubo
cong. al kg

cod.70982



Spalla Agnello Nuova Zelanda
cong. al kg

cod.40241



Agnello Tagliato Spalla
cong. al kg

cod.66069



Carrè Agnello Nuova Zelanda
cong. al kg

cod.40240



Carrè Agnello French-Rack
Nuova Zelanda
cong. al kg

cod.40980



Agnello Carrè
cong. al kg

cod.66017

OVINO

CARNI ROSSE



Agnello Coscio
cong. al kg

cod. **63816**



Agnello Spezzatino
cong. al kg

cod. **70937**



Agnello per Brace
surg. al kg

cod. **63819**



Agnello Igp grigliata mista
al kg

cod. **66180**



Agnello In Porchetta
conf. al kg

cod. **72153**



Pecora alla Callara
1 Kg

cod. **64859**

OVINO

CARNI ROSSE



Ovino Budelline di Agnello
al kg

cod. **71994**



Ovino Coratina di Agnello
al kg

cod. **71998**



Kasuria Arrostiticini
di Ovino Gourmet
conf. 100 pz al kg

cod. **71702**



Kasuria Arrostiticini
di Ovino
conf. 100 pz al kg

cod. **71999**



Kasuria Arrostiticini
Maxi
surg. 2 kg

cod. **20043**



Kasuria Arrostiticini
surg. 2 kg

cod. **14195**

OVINO

CARNI ROSSE



Rusti Arrosticini Di Ovino
Adulto lqf
76 x 30 g al kg

cod. **66134**



Arrosticini Di Ovino
Adulto Cubo
al kg

cod. **66182**



Arrosticini Di Ovino
Maxi
al kg

cod. **71992**



Arrosticini Freschi di Ovino
al kg

cod. **71993**



Arrosticini Di Ovino
Adulto
conf. Famiglia al kg

cod. **66181**

ALTRI TAGLI

CARNI ROSSE



Bovino Adulto Noce
Francia
conf. al kg

cod. **70793**



Bovino Adulto Noce
Argentina
conf. al kg

cod. **79387**



Bovino Adulto carniccio
conf. al kg

cod. **63953**



Bovino Adulto campanello
conf. al kg

cod. **71164**



Bovino Adulto piccione
conf. al kg

cod. **71168**



Bovino Adulto Fascia di Fesa
conf. al kg

cod. **71672**

ALTRI TAGLI

CARNI ROSSE



Bovino Adulto Bollito C/Osso
sv al kg

cod.70913



Bovino Adulto Muscolo di Coscia
conf. al kg

cod.70785



Bovino Adulto Girello
conf. al kg

cod.70791



Bovino Adulto Girello
sv conf. al kg

cod.72630



Bovino Adulto scamone
Francia
conf. al kg

cod.70795



Bovino Adulto Scamone
Polonia
conf. al kg

cod.71013

ALTRI TAGLI

CARNI ROSSE



Bovino Adulto guance
conf. al kg

cod.70839



Bovino Adulto Lingua
al kg

cod.71706



Bovino Adulto Ossa
conf. al kg

cod.70834



Bovino Adulto Coda
conf. al kg

cod.71704



Vitellone Diaframma
al kg

cod.63949



Bovino Adulto Lampredotto
conf. al kg

cod.70938

ALTRI TAGLI

CARNI ROSSE



Varani Trippa Bianca
di Bovino Adulto
conf. al kg

cod. **72905**



Bovino Adulto Trippa
in vaschetta al kg

cod. **71028**



Varani Trippa di Bovino
Scura Tagliata
sv al kg

cod. **70914**



Varani Trippa Di Bovino
Bianca Tagliata
sv al kg

cod. **66019**



Varani Trippa Scura
di Bovino Adulto
Conf. al kg

cod. **70974**



Trippa Di Bovino
all'Abruzzese Cotta
1 kg

cod. **63982**

ALTRI TAGLI

CARNI ROSSE



Bovino Adulto Fettine
Sceltissime
vaschetta al kg

cod. **71693**



Bovino Adulto Lombata
S/Osso
vaschetta al kg

cod. **71036**



Bovino Adulto
Macinato per Ragù
conf. famiglia al kg

cod. **66173**



Bovino e Suino
Macinato Misto
conf. famiglia al kg

cod. **48959**



Bovino Adulto
Macinato Scelto
conf. famiglia al kg

cod. **71038**



Polpettine Alla Teramana
conf. famiglia al kg

cod. **62555**

ALTRI TAGLI

CARNI ROSSE



Loin Ribs di Vitello
sv al kg

cod.70792



Vitello Pancia/Punta
C/Osso Inf. 8 Mesi
Al Kg

cod.71708



Vitello Noce
Inf. 8 Mesi
conf. al kg

cod.70997



Fesa Di Vitello
Inferiore 8 Mesi
conf. al kg

cod.70862



Vitello Anteriore S/Pelle
Taglio al kg

cod.71687



Vitello Pera Taglio
al kg

cod.71174

ALTRI TAGLI

CARNI ROSSE



Vitello Stinco Inf. 8 Mesi
conf. al kg

cod.70860



Vitello Girello Inf. 8 Mesi
conf. al kg

cod.70939



Vitello Sottofesa
Inf. 8 Mesi
conf. al kg

cod.70996



Vitello Arrotolato
Inf. 8 Mesi
sv al kg

cod.63960



Vitello Inf. 8 Mesi
Pancia/Punta S/Osso
sv al kg

cod.65996



Vitello Pancia
Inf. 8 Mesi S/Osso
conf. al kg

cod.72029

ALTRI TAGLI

CARNI ROSSE



Vitello Spallino S/Osso
Inf. 8 Mesi
conf. al kg

cod. **70876**



Stinco Di Vitello
cong. al kg

cod. **47464**



Ge Polpette Di Bovino
surg. in busta 1 kg

cod. **15498**



Pera di Vitello 3 Tagli S/Osso
cong. al kg

cod. **70850**



Noce di Scottona
sv al kg

cod. **66079**



Scottona Copertina Spalla
sv al kg

cod. **66090**

ALTRI TAGLI

CARNI ROSSE



Scottona Fiocco
sv al kg

cod. **66092**



Campanello di Scottona
sv al kg

cod. **66082**



Scottona Fesa
sv al kg

cod. **66081**



Asado Scottona
sv al kg

cod. **72161**



Girello di Scottona
sv al kg

cod. **66077**



Finta di Scottona
sv al kg

cod. **66085**

ALTRI TAGLI

CARNI ROSSE



Animella di Gola di Vitello
sv al kg

cod. **70851**



Trippa Tagliata
cong. 1 kg

cod. **40235**



Pajata di Vitello
Inf. 8 Mesi
conf. al kg

cod. **66023**



Varani Pajata di Vitello
Cotta Condita
conf. al kg

cod. **70893**

I NOSTRI **SERVIZI:**

• **DELIVERY**

ordina e ricevi la merce presso la tua attività.

• **SERVIZIO DI PRENOTAZIONE**

prodotti e tagli speciali su ordinazione



SCANSIONA IL NOSTRO
CATALOGO CARNI

SCELGO

FULL SERVICE

CATALOGO

CARNE



FALCONARA MARITTIMA (AN)

dal LUNEDÌ al VENERDÌ dalle 7:00 alle 18:30
SABATO E DOMENICA dalle 7:00 alle 12:30
Via del Commercio, 12
Da SS16 uscita Falconara
Da A14 uscita Ancona Nord dir. Falconara
Da SS76 uscita svincolo A14 dir. Falconara
Tel. 071.9727500

CIVITANOVA MARCHE (MC)

dal LUNEDÌ al VENERDÌ dalle 7:00 alle 18:30
SABATO E DOMENICA dalle 7:00 alle 12:30
Via G. Pirelli
Uscita A14 dir. Macerata
Zona Industriale "A"
Tel. 0733.803800

SAN BENEDETTO DEL TRONTO (AP)

dal LUNEDÌ al VENERDÌ dalle 6:00 alle 18:30
SABATO E DOMENICA dalle 6:00 alle 12:30
Via Valle Piana, 80
Uscita A14 dir. San Benedetto Tr.
c/o Centro Agroalimentare
Tel. 0735.488200

MOSCIANO SANT'ANGELO (TE)

dal LUNEDÌ al VENERDÌ dalle 7:00 alle 18:30
SABATO E DOMENICA dalle 7:00 alle 12:30
Località Mulinetto
Uscita A14 a 500 metri
Dir. Giulianova
Tel. 085.8079000

PESCARA (PE)

dal LUNEDÌ al VENERDÌ dalle 6:00 alle 18:30
SABATO E DOMENICA dalle 6:00 alle 12:30
Villanova di Cepagatti
Uscita A25 - dir. Villanova
Davanti al mercato ortofrutticolo all'ingrosso
Tel. 085.9217600

TERMOLI (CB)

dal LUNEDÌ al VENERDÌ dalle 7:00 alle 18:30
SABATO E DOMENICA dalle 7:00 alle 12:30
C/da Rivolta del Re
SS 87 Bifernina - Zona Industriale "A"
Tel. 0875.808200



scelgofullservice



scelgofullservice.com

Sede legale:

Ancarano (TE)
via Bonifica del Tronto, snc
Tel. 0861.805000 - Fax 0861.805022

PUNTI DI RITIRO:

store



MACERATA

Via Emanuele Filiberto, 14
dal lunedì al venerdì
9:00-13:00 / 15:00-18:00 sabato 9:00 - 12:30
Tel. e Whatsapp 0733.1897712

MONTESILVANO

Via G. Di Vittorio, 4
dal lunedì al venerdì
9:00-12:30 / 15:00-18:30 sabato 9:00 - 12:30
Tel. e Whatsapp 085.9217981

VASTO

Corso Mazzini, 338
dal lunedì al venerdì
9:00-12:30 / 15:00-18:30 sabato 9:00 - 12:30
Tel. e Whatsapp 0873.498176

SANT'EGIDIO ALLA VIBRATA (TE)

Viale Kennedy, 115
martedì e venerdì 9:30-12:30 / 15:00-18:30
Tel. e WhatsApp 0861.1828163

